

Hvilke led er der i værdikæden – og hvor hopper kæden af?

Erfaringer med tekstilindsamling i Solrød Kommune

Poseindsamling og beholderindsamling

Tømning hver
8. uge med
ladbil



Tømning hver
8. uge med
komprimator-
bil



Sortering i hjemmet

"Den har jeg ikke læst.
Tøj er vel tøj."

JA TAK

- ✓ Ødelagt tøj
- ✓ Hullede sokker og undertøj
- ✓ Hullet sengetøj og linned
- ✓ Slidte håndklæder
- ✓ Plettede og slidte gardiner og duge
- ✓ Garnrester

NEJ TAK

- ✘ Sko, tasker og bælter
 - ✘ Dyner og puder
 - ✘ Vådt, fugtigt og muggent tekstil*
 - ✘ Bleer*
 - ✘ Tekstil med maling og kemikalier på*
 - ✘ Tekstiler med elektronik
 - ✘ Gulvtæpper
- * Afleveres som restaffald eller småt brændbart.

Hvordan opdrager vi borgerne?
Er det borgerne, der skal opdrages?
Hvad skal vi fokusere på?

Sorteringsresultat, UFF 7. marts
2022

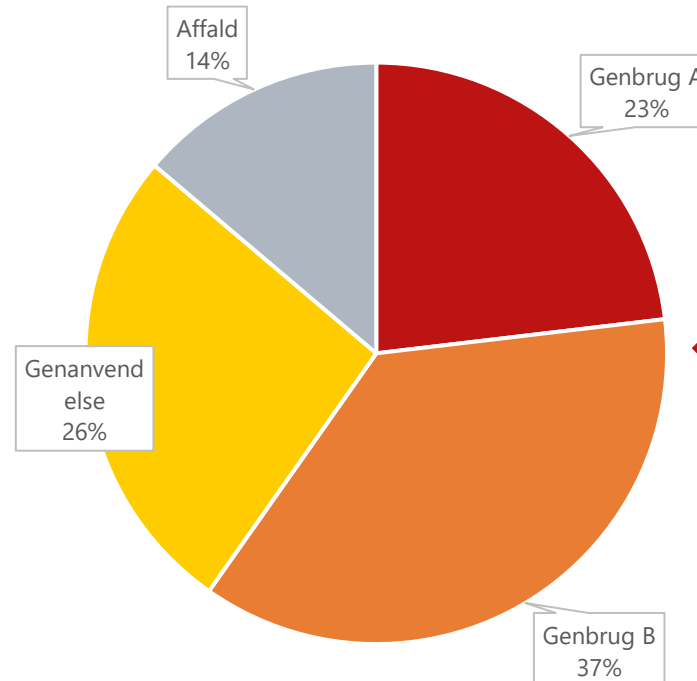

Skal vi have direkte
genbrug ind via
denne ordning?

Aflevering af tekstiler: Kildesortering hos borgerne



Poser skal lukkes for at undgå fugt



"Hvorfor laver I ikke bare en helt almindelig pose, som man kan binde knude på?"

- ✓ Aflever slidt, hullet eller plettet tøj, sengetøj, håndklæder mv.
- ✓ Dit tekstilaffald skal være rent og tørt.
- ! Bind altid knude på posen.

"Det var først, da jeg løb tør for poser, at jeg læste udenpå, hvad jeg skulle have puttet i"

Vi udleverer kun 1 rulle poser á 10 stk. én gang om året. Hver pose kan indeholde 20-25 liter.

Nogle borgere afleverer vådt eller fugtigt tøj – uindpakket i beholdere smitter det af på det øvrige



Indsamling: Skraldemandens rolle og oplevelse

Det er rart, at poserne er farvet, så jeg kan se på afstand, om der er noget til mig

Der er mange, der har bundet knuder på poserne nu, hvor det har regnet i nat

Der er meget håndtering i den her ordning. Og spildtid med at bakke en stor bil ned af en smal strandvej for at hente en enkelt pose

Sommetider kan jeg mærke, der er sko i, men jeg må jo ikke kigge i folks affald, og jeg kan ikke se det gennem posen



Folk "gemmer" nogle gange poserne bag skraldespanden, og så er de svære at se

Transport og omlastning: Påvirkning af kvaliteten



- Der skal altid benyttes en "tør" indsamlingsbil, dvs. helst fra pap eller papir, for at undgå afsmitning fra bilens inderside til tekstilerne
- I regnvejr fyldes "skuffen" på komprimatorbilen med vand
- Tømning i regnvejr gør tekstilaffaldet fugtigt, når det tømmes fra containeren

Sortering på Affaldplus, 8. marts 2022
Kasseret fraktion, fordelt på årsag (%)

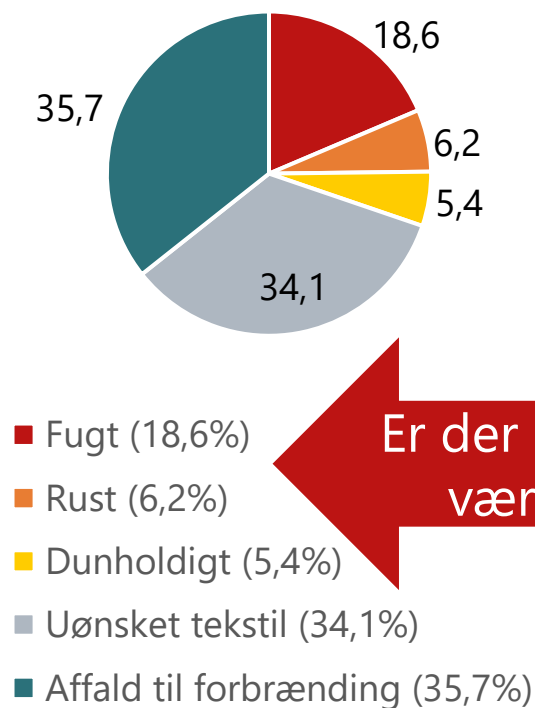

Er der et svagt led i værdikæden?

Forsortering er afgørende

Frasortering af fugtige eller beskidte tekstiler **skal ske hurtigt** for at undgå afsmitning til de øvrige tekstiler. Det kræver haller til omlastning inden for kort transportafstand – og håndsortering



Afsætning: Drømme om en cirkulær økonomi

Det SKAL være rent og tørt!



- Direkte genbrug: Salgbart i Danmark
- Direkte genbrug: Salgbart i udlandet (Hvad med det usolgte?)
- Forberedelse til genbrug: Er der et marked?
- "Household"
- Fibergen anvendelse: Polyester, bomuld og blandinger (samt elastan?)
- Genanvendelse: Siptex

→ er der aftagere til genanvendte råvarer?

Det, der kan afsættes til direkte genbrug, giver jo en bedre økonomi i ordningen

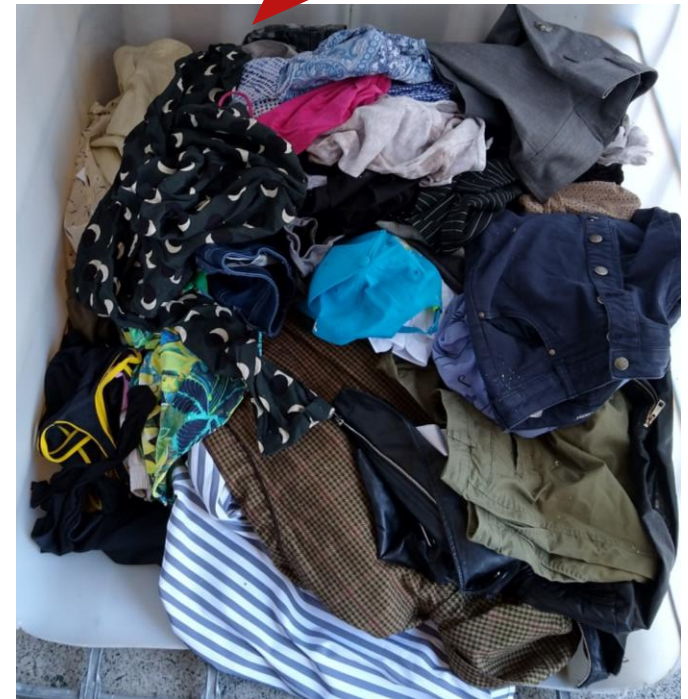

De frivillige organisationer: Konkurrencen om "cremen"

De frivillige organisationer kan ikke konkurrere med service-niveauet i en henteordning



Ifølge MST er det ikke op til kommunerne at gøre reklame for de frivillige organisationers ordninger



De frivillige organisationer mener selv, at de har velfungerende ordninger – og hvorfor lave om på noget, der fungerer?

De frivillige organisationer er ikke interesserede i at aftage tekstilerne indsamlet af kommunerne

Om at lave en ordning, som folk helst ikke skal bruge...

- Vi kan ikke afsætte alle de tekstiler, som de 98 kommuner vil komme til at indsamle
- Der er ikke noget marked for tekstiler til genanvendelse i Danmark
- Vi skal ikke konkurrere med de frivillige organisationers indsamling af tekstiler til direkte genbrug
- Forebyggelse ligger højere oppe i affaldshierarkiet og har et bedre klimaaftryk

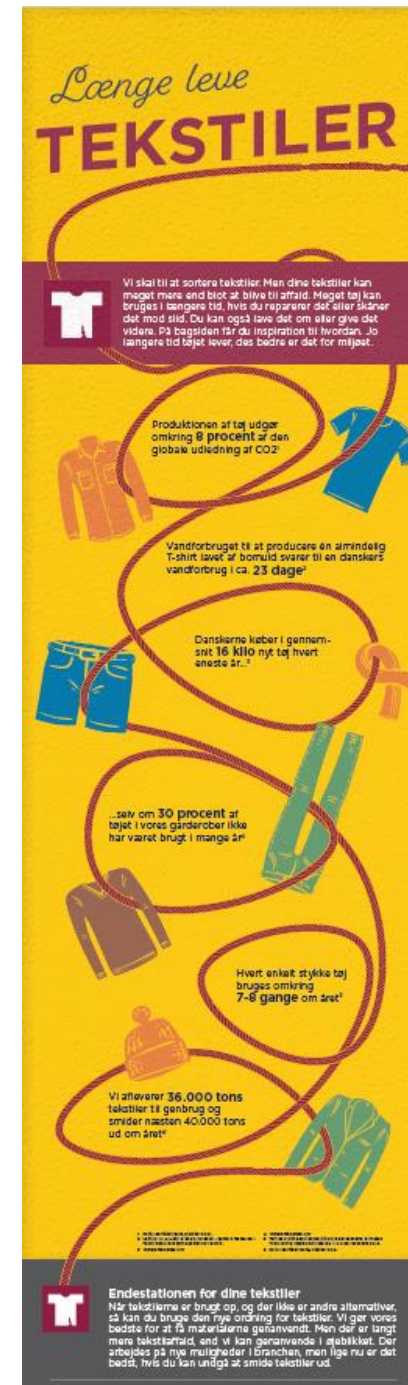

Camilla Jonassen,
Solrød Kommune
cajon@solrod.dk

